

Sites Natura 2000 des "Pechs de Foix, Soula, Roquefixade et grotte de l'Herm" FR 7300842



COMPTE RENDU ANNUEL D'ANIMATION Mars 2015/ Avril 2016

1 PRÉAMBULE :

Le site Natura 2000 « Pechs de Foix, Soula et Roquefixade, Grotte de L'Herm » (FR7300842) fait partie des sites proposés dans le cadre de la mise en oeuvre de la Directive européenne n° 92/43 du 21 mai 1992 « Faune-Flore-Habitats », plus communément désignée « Directive Habitats ».

Culminant à une altitude de 1 014 mètres, ce site est caractéristique des milieux calcaires du Département de l'Ariège. Le site est constitué de deux chaînons calcaires orientés est-ouest, allant de Foix à Roquefixade pour l'un, et de Saint-Jean de Verges au Col de Py pour l'autre. Le paysage est caractérisé par l'omniprésence des falaises calcaires, considérées comme les plus belles murailles calcaires pré-pyrénéennes. Ces dernières sont coiffées de petits plateaux composés d'une mosaïque de pelouses, landes et forêts. De nombreuses cavités sont présentes, dont la plus importante est la Grotte de L'Herm. Les soulanes* sont ponctuées de villages et de hameaux entourés de prairies bocagères, tandis que les ombrées sont occupées par la hêtraie. Les activités humaines, notamment l'élevage, structurent ces paysages.

Plusieurs éléments ont concouru au classement de cette zone en site d'intérêt communautaire :

- les pelouses et prairies sèches sur calcaire, les landes à genévriers et les landes à buis, présentent une diversité importante et souvent menacée
- les milieux rocheux que sont les éboulis et les falaises présentent des espèces spécialisées, et de ce fait à forte valeur patrimoniale
- les hêtraies sur calcaire fréquentées par plusieurs espèces d'insectes rares : Lucane Cerf-Volant et Grand Capricorne
- les populations importantes de chauves-souris fréquentant les mosaïques de milieux présentes sur le site.

L'animation du site Natura 2000 consiste à faire vivre le site. Pour cela, l'animateur se base sur le DOCOB (document d'objectifs) qui comporte de nombreuses fiches actions, dont les objectifs de développement durable sont les suivants :

- 1 – Conserver les habitats et espèces d'intérêt communautaire
- 2 – Restaurer les habitats
- 3 – Rendre compatible les pratiques agricoles et le maintien des populations d'oiseaux
- 4 – Animer le DOCOB

En fonction des priorités du moment, du niveau d'enjeu et des financements possibles, les financeurs et l'animateur s'accordent sur les actions à mettre en place.

Concernant le volet communication et sensibilisation des scolaires et pour certains inventaires, l'ONF fait appel aux compétences de l'ANA.

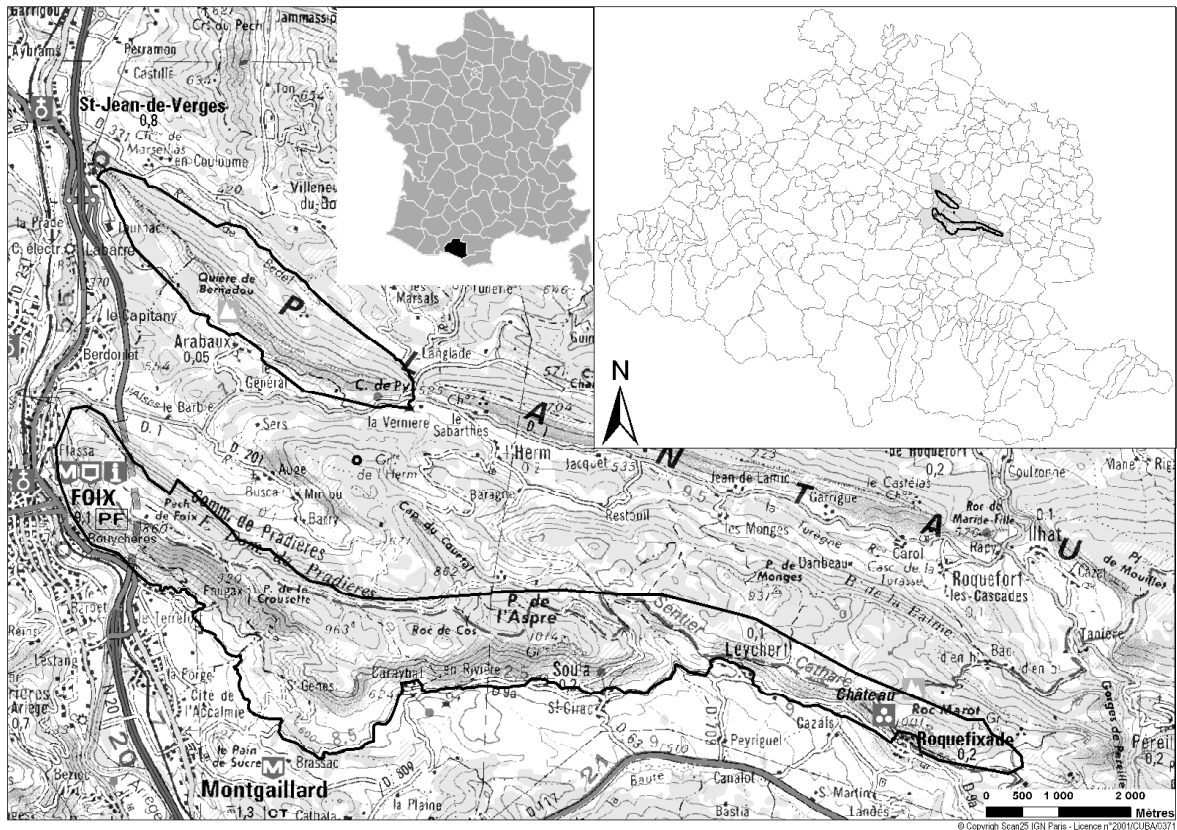

2 GESTION DES HABITATS ET ESPÈCES

2.1 Animation des contrats Natura 2000

Pour le moment, aucun contrat ni agricole, ni forestier n'est envisagé sur ce site. La priorité est donnée au maintien des pratiques agricoles sur ce site car de nombreuses prairies sont délaissées et se retrouvent en friche. L'activité d'élevage extensif concourt au maintien d'habitats dans un bon état de conservation. Par ailleurs, les milieux forestiers sont relativement bien préservés car ils appartiennent à des privées qui les laissent évoluer librement, ou sont gérés par l'ONF pour le compte des communes ou de l'Etat et qui s'engage à conserver des arbres morts et à cavités (minimum de 3 arbres par hectares et au niveau de la zone, il n'est pas rares d'en trouver beaucoup plus). Il n'est donc pas nécessaire pour le moment d'inciter à la contractualisation de contrat forestier.

Toutefois, très localement (Roquefixade), il pourrait être utile de réfléchir à la mise en place de contrats ni ni, sur des zones dégradés par une surfréquentation (montée au château).

2.2 Animation des MAEt

L'animateur et J. Pereira ont répondu à un appel d'offre visant à proposer de nouvelles MAEc sur la zone. Ce dossier doit permettre de pérenniser des pratiques agricoles favorisant le

maintien d'habitats ouverts telles que les pelouses sèches et prairies de fauche. S'il n'est pas possible de mettre en œuvre le PAEc, il est probable que certains habitats se dégradent ou soient transformés en culture.

Au cours de l'animation 2015/2016, des échanges ont eu lieu avec les agriculteurs du site. Monsieur Pereira est missionné pour assurer le suivi du volet agricole. Le but de cette animation est de conserver le dialogue avec les agriculteurs et les accompagner dans le suivi des contrats préalablement engagés et qui cours jusqu'en 2018. Cette continuité doit permettre un gain de temps lors du renouvellement des contrats en 2018.

2.3. Animation de la charte Natura 2000

Finalement, comme cela a été précisé lors de la réunion entre animateurs à Toulouse, la signature de la charte Natura 2000 ne fait pas partie de nos priorités. En effet, ce site Natura 2000 est composé de très nombreux propriétaires dont certains détiennent de grandes surfaces. Si nous acceptons de les indemniser, le manque à gagner pour les petites communes du site serait tel que nous risquerions de nous retrouver face à une forte réticence locale. Pour éviter, ce conflit inutile, nous ne répondrons qu'aux gens qui en feront la demande, sans promouvoir ce dispositif.

3. ÉVALUATION DES INCIDENCES DES PROJETS

L'animateur du site (ONF) répond aux sollicitations. Sur ce site, l'animateur a rencontré les organisateurs du trail des citadelles. Une évaluation d'incidence a été rédigée lors de l'animation précédente (2014/2015) et lors de cette animation 2015/2016. Cet événement sportif traverse le site sur une courte distance Cette course s'est tenue le 18 avril 2015, à Lavelanet. L'animateur a tenu un stand au moment des inscriptions. C'est un bon moyen de communiquer au près d'un large public de non initié. Toutefois, cette expérience n'a pas pu être réitérée en 2016, en raison d'une indisponibilité de l'animateur à cette date.

Bilan: L'animateur du site s'est rendu à la journée d'inscription du trail des citadelles en 2015 (1200 inscrits), pour sensibiliser les coureurs aux sites Natura 2000 qu'ils allaient traverser (Site des Gorges de la Frau et site des Pechs de Foix...). Plusieurs personnes nous ont questionné et sont reparties avec des plaquettes et des informations sur la démarche Natura 2000. Expérience non renouvelé en 2016, en raison d'une indisponibilité de l'animateur.



4. SUIVIS SCIENTIFIQUES ET TECHNIQUES

Concernant les suivis scientifiques, l'ANA a réalisé un suivi chiroptères dont les résultats seront annexés au présent rapport. Ces suivis concernent la grotte de l'Herm qui est suivi depuis plusieurs années. Les inventaires ont lieu en période estival et hivernal.

5. INFORMATION, COMMUNICATION, SENSIBILISATION

L'ONF a poursuivi le développement du site internet dédié aux sites Natura 2000 de l'Ariège. Le site des Pechs de Foix en fait partie. Cette action permet de promouvoir natura 2000 au-delà des frontières de notre département et sensibiliser les non initiés à la richesse de notre territoire (d'un point de vue environnemental). Des échanges téléphoniques entre animateurs ont eu lieu et une présentation du site internet a été réalisée au près de l'Office du Tourisme de Foix. Les premiers résultats montrent que la fréquentation du site ce fait bien au delà de nos frontières.

La création de ce site nécessite du temps de Webmaster mais également beaucoup de temps d'animation, pour centraliser les informations et créer un site attractif et pédagogique. Un stagiaire a participé au développement de ce site au cours de l'année 2015.



Il est important de noter que l'animateur du site a échangé par téléphone puis rencontré les Elus lors de la réunion qui s'est tenue à Pradières le 16 Novembre 2015. Cette réunion a rassemblé 6 élus, ce qui est important pour un site de cette taille.

Les échanges ont été nombreux et les questions variées. Il semble que cette expérience soit à renouveler dans l'avenir, notamment après les élections, en vue de sensibiliser les nouveaux arrivants. Le compte rendu de cette réunion vous est annexé au présent document.

6. GESTION ADMINISTRATIVE ET FINANCIÈRE ET ANIMATION DE LA GOUVERNANCE DU SITE

L'animateur a réalisé le présent bilan et a rempli le logiciel SUDOCO avec les informations dont il dispose.

De nombreux échanges ont eu lieu avec les acteurs locaux ou régionaux tels que : ANA, CREN midi Pyrénées, DDT, autres animateurs de sites Natura 2000.

La gestion administrative du dossier a été assurée par Mme Delas et Mr Marchand du bureau d'études plaines et montagnes de l'ONF.

Bilan des journées effectuées :

jours passés	actions Pechs
24/03/15	Travail sur le site internet du site des Pechs de Foix
23/06/15	Réunion Natura 2000 à Toulouse
29/06/2015	Animation générale du site (prise de contact avec les sous-traitants et travail sur le site internet)
05 et 06/08/2015	Echanges avec Jerome Pereira et travail sur les MAE et contrats agricoles mis en place sur le site
03 et 04/09/2015	Visite sur site pour évaluer la nécessité ou non de démarcher de nouveaux agriculteurs
15/09/2015	Travail sur SUDOCCO
26 et 28/10/15	Préparation de la réunion pour les élus ; réservation de la salle ; échange avec les élus (contact individuel pour tenter de proposer une date qui correspond au plus grand nombre) + power point
16/11/15	Réalisation de la réunion pour les élus
18/11/15	Compte rendu de la réunion (première version)
04 et 09/12/15	Travail sur la valorisation du site Natura 2000 et contact de la Com Com des Pays d'Olmes
08/12/15	Compte rendu de la réunion (première version) + Site internet Pechs
06/01/16	Animation générale du site Natura 2000
21/01/16	Préparation du COPIL et réservation de la salle + Power Point
11/02/16	COPIL à Foix
29/03/16	Bilan site natura 2000 + Préparation de la réunion avec l'office de tourisme de Foix
07/03/16	Réunion à l'OT de Foix
plusieurs journées ont été réalisés par Mr Marchand et Mme Delas sur la gestion administrative; Montage financier; suivi des sous-traitants; Facturation; certification	

Liste des mails échangés pendant la durée de l'animation 2015/2016

De	Objet	Taille	Reçu
GIRY Quentin	TR: CR COPILs Pechs de Foix	173 Ko	22/03/2016
GIRY Quentin	TR: CR COPILs Pechs de Foix	165 Ko	22/03/2016
GIRY Quentin	RE: CR COPILsPechs de Foix	7 Ko	22/03/2016
BERNE Jean-Jacques (Chargé d'expertises environnementales) - DDT 09/SER/BioFor	CR COPILs Pechs de Foix	175 Ko	14/03/2016
BERNE Jean-Jacques (Chargé d'expertises environnementales) - DDT 09/SER/BioFor	Taux d'intervention animation Natura 2000	23 Ko	26/02/2016
Anne Perrot	Re: Contrats Natura 2000 non agricole non forestier & forestier	110 Ko	18/02/2016
GIRY Quentin	TR: R réunion de carcassonne	65 Ko	09/02/2016
GIRY Quentin	TR: N2000 PECH	42 Ko	02/02/2016
GIRY Quentin	TR: Natura 2000 bilan	8 Mo	02/02/2016
GIRY Quentin	Natura 2000: A titre d'information et/ou de participation	11 Ko	02/02/2016
GIRY Quentin	carca	6 Mo	29/01/2016
MARCHAND Marc	Plan de charge	157 Ko	29/01/2016
GIRY Quentin	il manque également le site du maz d'Azil	15 Ko	29/01/2016
GIRY Quentin	RE: devis	23 Ko	29/01/2016
GIRY Quentin	RE: [INTERNET] RE: RE: COPILs	13 Ko	22/01/2016
BERNE Jean-Jacques (Chargé d'expertises environnementales) - DDT 09/SER/BioFor	Re: [INTERNET] RE: RE: COPILs	22 Ko	22/01/2016

GIRY Quentin	RE: [INTERNET] RE: COPILs	11 Ko	21/01/2016
La Toile Eclairée	Re: devis	134 Ko	20/01/2016
AG Foix	TR: Journée mondiale zones humides - Gaillères, Etang de Massy	265 Ko	15/01/2016
BERNE Jean-Jacques (Chargé d'expertises environnementales) - DDT 09/SER/BioFor	Re: [INTERNET] RE: COPILs	20 Ko	15/01/2016
GIRY Quentin	chiffrage 2016	43 Ko	14/01/2016
GIRY Quentin	RE: [INTERNET] RE: RE: Site Pechs de Foix	43 Ko	14/01/2016
GIRY Quentin	RE: COPILs	7 Ko	14/01/2016
GIRY Quentin	TR: COPILs	7 Ko	14/01/2016
MARCHAND Marc	PLAN DE CHARGE 2016	120 Ko	13/01/2016
BERNE Jean-Jacques (Chargé d'expertises environnementales) - DDT 09/SER/BioFor	COPILs	16 Ko	08/01/2016
GIRY Quentin	RE: Zone Natura Pech	22 Ko	08/12/2015
GIRY Quentin	TR: Bilan du 3ème et 4ème trimestre 2015	377 Ko	08/12/2015
Livio TILATTI	Zone Natura Pech	26 Ko	07/12/2015
GIRY Quentin	RE: Grotte de l'Herm 09	35 Ko	01/12/2015
MARCHAND Marc	TR: CR Réunion du réseau Eau	1 Mo	27/11/2015
BERNE Jean-Jacques (Chargé d'expertises environnementales) - DDT 09/SER/BioFor	Re: [INTERNET] RE: RE: RE: Site Pechs de Foix	38 Ko	27/11/2015
Nicole Ravaiau	RE: Grotte de l'Herm 09	54 Ko	26/11/2015
GIRY Quentin	RE: [INTERNET] RE: RE: Site Pechs de Foix	15 Ko	26/11/2015
GIRY Quentin	RE: [INTERNET] RE: RE: Site Pechs de Foix	15 Ko	26/11/2015
BERNE Jean-Jacques (Chargé d'expertises environnementales) - DDT	Re: [INTERNET] RE: RE: Site Pechs de Foix	34 Ko	26/11/2015

09/SER/BioFor			
GIRY Quentin	RE: [INTERNET] RE: Site Pechs de Foix	3 Mo	26/11/2015
GIRY Quentin	RE: Petite Question	11 Ko	26/11/2015
GIRY Quentin	RE: Petite Question	8 Ko	26/11/2015
BERNE Jean-Jacques (Chargé d'expertises environnementales) - DDT 09/SER/BioFor	Re: [INTERNET] RE: Site Pechs de Foix	30 Ko	26/11/2015
GIRY Quentin	RE: Site Pechs de Foix	10 Ko	25/11/2015
BERNE Jean-Jacques (Chargé d'expertises environnementales) - DDT 09/SER/BioFor	Site Pechs de Foix	26 Ko	25/11/2015
Anne-Marie DEVELAY	Appel à projets PAEC 2016/2017 - Complément SHP collective	116 Ko	24/11/2015
Nicole Ravaiau	RE: Grotte de l'Herm 09	49 Ko	23/11/2015
Boris Baillat	Re: Grotte de l'Herm 09	40 Ko	23/11/2015
GIRY Quentin	TR: compte rendu	314 Ko	20/11/2015
noelle morales	compte rendu	326 Ko	18/11/2015
giry quentin	Fw : Re: Re : Besoins pour le site internet	150 Ko	18/11/2015
GIRY Quentin	1er ébauche compte rendu	316 Ko	17/11/2015
GIRY Quentin	Petite Question	8 Ko	17/11/2015
J Mewton	Bilan du 3ème et 4ème trimestre 2015	389 Ko	12/11/2015
J Mewton	Bilan du 3ème et 4ème trimestre 2015	386 Ko	12/11/2015
GIRY Quentin	RE: Trail des Citadelles 2016	6 Mo	05/11/2015
GIRY Quentin	power point plus complet	4 Mo	04/11/2015
MARCHAND Marc	TR: [INTERNET] RE: Re: Re: Demandes de paiements d'acomptes	56 Ko	02/11/2015
Péchin André	Natura 2000 Pechs de Foix ...	30 Ko	30/10/2015
GIRY Quentin	TR: Réunion Natura 2000 du Lundi 16 novembre pradières 14h30	48 Ko	29/10/2015
Anne-Marie DEVELAY	Fwd: Fwd: Vous aussi, organisez le concours général agricole des prairies fleuries ! - édition 2016 -	107 Ko	29/10/2015

MARCHAND Marc	RE: Re: [INTERNET] Re: Demandes de paiements d'acomptes	54 Ko	28/10/2015
GIRY Quentin	TR: Réunion Natura 2000 du Lundi 16 novembre pradières	65 Ko	28/10/2015
GIRY Quentin	TR: Réunion Natura 2000 du Lundi 16 novembre pradières	46 Ko	28/10/2015
GIRY Quentin	Réunion Natura 2000 du Lundi 16 novembre	52 Ko	28/10/2015
MARCHAND Marc	TR: Re: [INTERNET] Re: Demandes de paiements d'acomptes	40 Ko	23/10/2015
GIRY Quentin	reunion en mairies	221 Ko	22/10/2015
Anne-Marie DEVELAY	MAEC 2015 et 2016 - Modification des codes de certaines mesures	146 Ko	22/10/2015
MAIRIE DE SOULA	re: Fwd: Invitation des Elus locaux	38 Ko	21/10/2015
Marc MARCHAND	Fwd: Re: [INTERNET] Re: Demandes de paiements d'acomptes	35 Ko	19/10/2015
Quentin Giry	Fwd: Fwd: Invitation des Elus locaux	39 Ko	15/10/2015
FERRIOL Sandrine	CR CODIR SEPTEMBRE 2015	1 Mo	06/10/2015
GIRY Quentin	RE: natura 2000	9 Ko	02/10/2015
GIRY Quentin	RE: Re: Code d'accès à SUDOCO pour les sites natura 2000 de l'Ariège	42 Ko	25/09/2015
	RE: Re: Code d'accès à SUDOCO pour les sites natura 2000 de l'Ariège	93 Ko	25/09/2015
GIRY Quentin	TR: Flyer Pechs de Foix	4 Mo	15/09/2015
GIRY Quentin	TR: Flyer Pechs de Foix	4 Mo	15/09/2015
GIRY Quentin	natura 2000	28 Ko	15/09/2015
GIRY Quentin	natura 2000	9 Ko	15/09/2015
GIRY Quentin	TR: Fw : Re: Re : TR: document à vous fournir	26 Ko	15/09/2015
giry quentin	Fw : Re: Re : TR: document à vous fournir	39 Ko	09/09/2015
GIRY Quentin	RE: document à vous fournir	12 Ko	09/09/2015
GIRY Quentin	TR: document à vous fournir	2 Mo	04/09/2015
GIRY Quentin	TR: document à vous fournir	2 Mo	04/09/2015
Anne-Marie DEVELAY	Re: document à vous fournir	2 Mo	04/09/2015
Quentin Giry	document à vous fournir	8 Ko	04/09/2015
			26/08/2015

L'animation 2015/2016 a fait l'objet d'échanges téléphoniques non répertoriés ci-dessus mais néanmoins nombreux. Ces échanges sont réalisés avec les élus locaux (maires, conseillers municipaux, communauté de communes), avec les sous traitants (ANA, Gestnat), avec la DDT pour rendre compte de notre animation et préparer les animations futurs. Il est important de noter que des échanges sont en cours avec la mairie de Foix, pour étudier la possibilité de rajouter des panneaux sur le sentier des terrasses.

